Vorsprung durch Wissen!

VWA FREIBURG

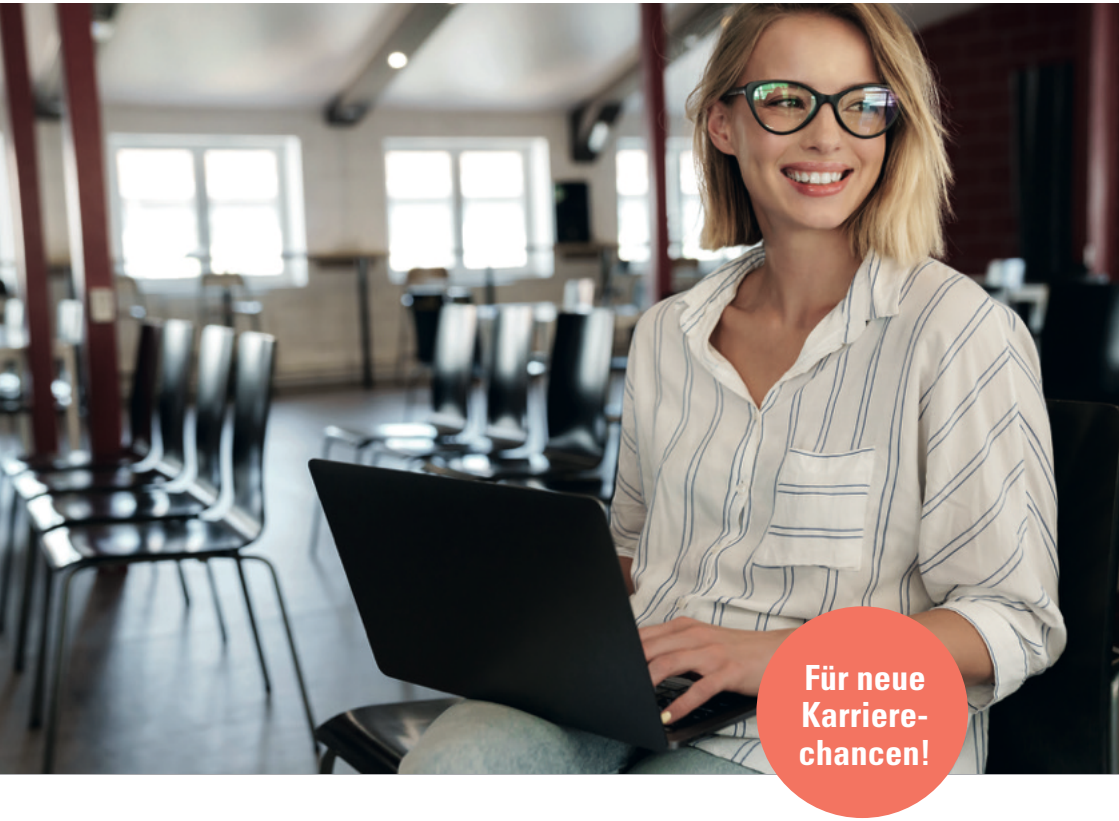

DIPLOM-BETRIEBSWIRT*IN (VWA)

Berufsbegleitender Studiengang
Beginn: September 2026

AUCH ONLINE

DIPLOM-BETRIEBSWIRT*IN (VWA)

Verantwortung tragen, Vielfalt schätzen, Initiative ergreifen

Wirtschaftskompetenz ist in allen Branchen und Unternehmensbereichen gefragt und das Erfolgsmodell des berufsbegleitenden Studiums der Verwaltungs- und Wirtschafts-Akademien genießt bundesweit einen exzellenten Ruf. Über 20.000 Absolventinnen und Absolventen haben sich damit allein in Baden-Württemberg bereits neue Karrierechancen eröffnet. Denn VWA-Betriebswirtinnen und -Betriebswirte haben das unternehmerische Ganze im Blick und sind gleichzeitig Kaufleute mit einem Auge für das Detail. Durch ihr fachübergreifendes Wissen können sie gesamtunternehmerische Strategien im Zusammenhang erarbeiten und umsetzen.

Die Durchführung des Studiums an der VWA Freiburg ist heute flexibler denn je. Hier haben die Studierenden die Wahl: Sie können entweder 50 % der Lehrveranstaltungen in Präsenz an unseren Studienorten Freiburg oder Offenburg besuchen und verfolgen die anderen 50 % des Unterrichts live online. Oder aber sie nehmen 100 % online an den Vorlesungen teil und sind damit **völlig wohnortsunabhängig**. Dank der erstklassigen Technik in den Unterrichtsräumen sind sie dennoch live und interaktiv beim Unterricht dabei. Diese Wahlmöglichkeit sowie die Mischung aus Präsenz- und Online-Studium vereinen das Beste aus beiden Studienkonzepten und erleichtern Studierenden das Lernen und Dranbleiben gleichermaßen.

VIELFALT DER AUFGABENSTELLUNG

Absolvent*innen des betriebswirtschaftlichen Studiengangs der VWA sind gefragte Mitarbeitende, denn sie verfügen über fundierte betriebswirtschaftliche Kenntnisse und eine gesamtunternehmerische Denkweise, während sie gleichzeitig Kaufleute mit Spezialwissen und einem Auge fürs Detail sind. Als Praktiker*innen kennen sie das Rechnungswesen, die Lohn- und Finanzbuchhaltung, die Logistik sowie das Controlling und die Finanzierung. Wissen in den Bereichen Personal und Organisation sowie Marketingkenntnisse ermöglichen es ihnen, die Strategie eines Unternehmens zu erfassen, zu gestalten und umzusetzen. Aktuelles Know-how auf allen unternehmensrelevanten Gebieten des Wirtschafts-, Handels-, Wettbewerbs- und Arbeitsrechts befähigen sie, kompetent Führungsaufgaben zu übernehmen und ein Unternehmen nach außen zu vertreten. Sie erfüllen alle Voraussetzungen, um Positionen in der Geschäftsführung zu übernehmen.

VORTEILE FÜR SIE

Das Studium zum/zur Diplom-Betriebswirt*in (VWA) erweitert Ihre Chancen am Arbeitsmarkt. Sie empfehlen sich damit für verantwortungsvolle Führungsaufgaben. Ihre Qualifikation ist mit diesem Abschluss so breit gefächert, dass Sie in allen Wirtschaftszweigen hervorragende Ein- und Aufstiegschancen haben. Neben dem Zugewinn an Wissen beweisen Sie mit Ihrem erfolgreichen Studienabschluss auch Motivation und Durchhaltevermögen.

Im **Deutschen Qualifikationsrahmen (DQR)** ist der VWA-Abschluss als erste nicht-formale Qualifikation mit Niveau 6 eingestuft worden und gilt somit zusammen mit der abgeschlossenen Berufsausbildung als Hochschulzugangsberechtigung. Bei einem anschließenden wirtschaftswissenschaftlichen Hochschulstudium werden die Leistungen aus dem VWA-Studium ggf. bis zur maximalen hochschulrechtlichen Obergrenze angerechnet.

PRAXISORIENTIERTE THEORIE

Das Studium zum/zur Diplom-Betriebswirt*in (VWA) ist berufsbegleitend und findet an **zwei Abenden pro Woche** statt. Sie müssen Ihren jetzigen Arbeitsplatz nicht verlassen, sondern gewinnen direkt neue Einblicke, Kenntnisse und Perspektiven für Ihren Berufsalltag. Die Studieninhalte sind auf universitärem Niveau aufgebaut und zugleich von Praktikern für die Praxis konzipiert.

STUDIENORTE

Alle Freiburger Lehrveranstaltungen werden live mit WebEx übertragen. Sie können das Studium 100 % online und völlig ortsunabhängig absolvieren.

Die Hälfte der Vorlesungen finden in Freiburg und in Offenburg statt und können auch in Präsenz besucht werden. Die andere Hälfte sind reine Online-Vorlesungen.

So können Sie entscheiden, ob Sie 50 % in Präsenz dabei sein möchten oder ausschließlich online.

DIE AKADEMIE

Seit 95 Jahren engagiert sich die Verwaltungs- und Wirtschafts-Akademie (VWA) Freiburg erfolgreich in der beruflichen Weiterbildung für Fach- und Führungskräfte. Mit ihren Seminaren und Studiengängen bietet sie eine praxisorientierte, qualifizierte und anerkannte Alternative zu einer Hochschulausbildung.

STUDIENZIELE

Der berufsbegleitende Studiengang vermittelt in universitätsähnlicher Form fundierte Kenntnisse in Betriebswirtschaftslehre, Volkswirtschaftslehre und Rechtslehre. Durch die generalistische Ausrichtung der Studieninhalte werden die Teilnehmenden für anspruchsvolle Fachaufgaben und für die Übernahme von Führungsfunktionen qualifiziert.

Das Studium eignet sich für Nachwuchsführungskräfte in Wirtschaft und Verwaltung und alle Kaufleute. Auch Beschäftigte in Technik oder Handwerk, die sich berufsbegleitend betriebswirtschaftliches Know-how aneignen wollen, profitieren von diesem Studium.

STUDIENDAUER & -ZEITEN

Neue Studiengänge beginnen jeweils im September. Die Regelstudienzeit beträgt drei Jahre und ist in sechs Semester unterteilt.

Die Vorlesungen finden an zwei Abenden pro Woche (online) statt. Termine und Zeiten entnehmen Sie dem aktuellen Vorlesungsverzeichnis.

Nach drei Jahren, in denen 900 Stunden Unterricht zu absolvieren sind, endet das Studium mit dem anerkannten Abschluss Diplom-Betriebswirt*in (VWA).

Sie haben von Beginn an und jederzeit im Verlauf des Studiums die Möglichkeit, sich parallel **bei der VWA Business School in den Studiengang Bachelor of Arts (B.A.) Management** einzuschreiben. Bereits erbrachte Studienleistungen werden hierbei voll angerechnet. D. h. Sie können mit nur wenig zusätzlichem Aufwand zeitgleich einen akademischen Abschluss erreichen.

KLAUSUREN / DIPL.-PRÜFUNG

Zur persönlichen Leistungskontrolle bieten wir ab dem ersten Semester (Online-) Klausuren in den drei Studienfächern an: 8 x BWL, 6 x VWL, 6 x Recht. In jedem dieser Fächer müssen Sie im Laufe des Studiums die Hälfte der angebotenen Klausuren absolvieren. Je mehr, desto besser – denn nur die besten Noten im jeweiligen Fach werden bewertet. So haben Sie die größtmögliche Flexibilität bei der Leistungserbringung.

Am Ende des 6. Semesters findet die Wirtschaftsdiplom-Prüfung statt. Sie besteht aus einem schriftlichen und einem mündlichen Teil. Die Prüfungsfächer sind:

- Betriebswirtschaftslehre
- Volkswirtschaftslehre
- Rechtslehre
- zzgl. freier Vortrag

Nach erfolgreich bestandener Prüfung dürfen Sie den Titel „Diplom-Betriebswirt*in (VWA)“ führen.

INHALTE

Allgemeine Veranstaltungen, z. B.:

- Mathematik
- Statistik
- Buchführung
- Lernmethodik

Betriebswirtschaftslehre, z. B.:

- Produktions- und Kostentheorie
- Externes Rechungswesen: Abschluss nach HGB
- Internes Rechungswesen: Kosten- und Leistungsrechung
- Moderne Fertigungs- und Logistikkonzepte
- Controlling
- Strategische Unternehmensführung
- Marketing
- Finanzierung und Investition
- Personalwesen und Organisation
- Internationale Rechnungslegung
- Bilanzanalyse
- Steuern im Betrieb
- Informationswirtschaft

Rechtslehre, z. B.:

- Grundzüge des Rechts
- Bürgerliches Recht
- Schuldrecht
- Handels- und Gesellschaftsrecht
- Erbrecht
- Arbeitsrecht
- Wirtschafts- und Internetrecht

Volkswirtschaftslehre, z. B.:

- Mikroökonomik
- Makroökonomik
- Geldtheorie und Geldpolitik
- Ordnungs- und Wettbewerbspolitik
- Sozialpolitik: Alterssicherung und Gesundheitsökonomie
- Sozialpolitik: Arbeitsmarkt und Grundsicherung
- Realausgaben des Staates
- Finanzwissenschaftliche Steuerlehre
- Staatsverschuldung, Konjunktur- und Wachstum

ZULASSUNGS-VORAUSSETZUNGEN

- Eine abgeschlossene kaufmännische Berufsausbildung und eine anschließende einjährige kaufmännische Tätigkeit *ODER*
- eine abgelegte Meisterprüfung oder staatlich geprüfter Techniker mit anschließender einjähriger Berufstätigkeit
- ein abgeschlossenes Hochschulstudium und eine anschließende mindestens einjährige Berufstätigkeit *ODER*
- allgemeine Hochschulreife/Fachhochschulreife und eine anschließende mindestens einjährige berufliche Tätigkeit (bereits nach dem ersten Ausbildungsjahr möglich) *ODER*
- eine staatlich anerkannte Fachprüfung auf einem Berufsgebiet und eine mindestens einjährige praktische Tätigkeit *ODER*
- eine Tätigkeit im öffentlichen Dienst mit einer der oben genannten Punkte entsprechenden Berufsausbildung und eine mindestens einjährige Tätigkeit, bei der überwiegend wirtschaftliche Kenntnisse vorausgesetzt werden

ANRECHNUNGS-MÖGLICHKEITEN

Sie haben schon einen oder mehrere berufsqualifizierende Abschlüsse erlangt, Fortbildungen im kaufmännischen Bereich absolviert oder haben bereits ein Studium hinter sich? Lassen Sie Ihre beruflichen und/oder akademischen Leistungen von uns auf Anrechnung prüfen und sichern Sie sich dadurch besonders günstige Konditionen und verkürzte Studienzeiten.

DOZENT*INNEN

Das bewährte Dozententeam setzt sich aus Professorinnen und Professoren von Universitäten und Hochschulen sowie erfahrenen Praktikerinnen und Praktikern aus Wirtschaft, Verwaltung und Justiz zusammen.

METHODIK

Die Wissensvermittlung erfolgt in Form von (Online-)Vorlesungen, Übungen und Repetitorien. Zur Unterstützung und als Anleitung zur Nacharbeit werden schriftliche Begleitunterlagen sowie gezielte Literaturhinweise zur Verfügung gestellt.

Bei den Präsenz-Veranstaltungen bieten wir den Teilnehmenden die wertvolle Möglichkeit der gemeinsamen Lernerfahrung am Studienort. Um unseren Online-Studierenden dieses Lernerlebnis ebenfalls bieten zu können, haben wir in modernste Technik in unseren Unterrichtsräumen investiert, so dass Sie auch beim reinen Online-Modell live und interaktiv dabei sein können. Zudem werden bereits im ersten Semester Lerngruppen gebildet, um sich gemeinsam auf Klausuren und Prüfungen vorbereiten zu können.

ONLINE-CAMPUS

Mit dem Online-Campus bietet die VWA einen geschlossenen Informationsbereich für die Studierenden. Hier finden sich Übungsunterlagen, Skripte, Musterklausuren und weitere Lernmaterialien sowie Termine und die persönliche Leistungsübersicht.

FÖRDERMÖGLICHKEITEN

Förderung durch Arbeitgeber

Immer mehr Arbeitgeber sind bereit, die berufsbegleitende Weiterbildung ihrer Mitarbeitenden finanziell oder in anderer Form zu fördern (z. B. Sonderurlaub für die Prüfungsvorbereitung, Unterstützung bei der Literaturbeschaffung). Es ist deshalb grundsätzlich zu empfehlen, den Arbeitgeber über eine beabsichtigte Weiterbildung zu informieren und Möglichkeiten einer Förderung individuell zu besprechen.

Weiterbildungsstipendium

Das Bundesministerium für Bildung und Forschung unterstützt mit dem Weiterbildungsstipendium junge Menschen bei der weiteren beruflichen Qualifizierung. Gefördert werden junge Fachkräfte, die einen nach dem Berufsbildungsgesetz oder der Handwerksordnung anerkannten Ausbildungsabschluss haben, jünger als 25 Jahre sind, weniger als drei Jahre Berufspraxis besitzen und besondere Leistungen in Ausbildung und Beruf nachweisen können (z. B. Berufsabschlussprüfung besser als „gut“).

Für Förderanträge und Beratung ist die Stelle zuständig, vor der die Berufsabschlussprüfung abgelegt wurde (i. d. R. die Industrie- und Handelskammer oder die Handwerkskammer). Weitere Informationen sind unter www.sbb-stipendien.de/weiterbildungsstipendium erhältlich.

Steuerliche Möglichkeiten

Die Aufwendungen für das Studium an der VWA können als Werbungskosten bei der Lohn- bzw. Einkommenssteuererklärung geltend gemacht werden, sofern die Kosten nicht anderweitig erstattet werden. Weitere Auskünfte erteilt das Finanzamt.

PROFITIEREN SIE VON ... VWA

- einem Studium, das neue Karrierechancen eröffnet
- der optimalen Mischung aus Präsenz- und Online-Studium oder von maximaler Flexibilität beim 100%-Online-Studium
- der Option, ergänzend den Abschluss Bachelor of Arts zu erlangen

AUF EINEN BLICK

ABSCHLUSS

- **Diplom-Betriebswirt*in (VWA)**

Paralleles oder Anschlussstudium zum akademischen Titel Bachelor of Arts (B.A.) möglich

STUDIENBEGINN

jährlich im September

Teilnahme 100 % online möglich!

STUDIENORTE

- VWA Freiburg
  Haus der Akademien
  Eisenbahnstraße 56
- Hochschule Offenburg
  Badstraße 24
- ONLINE

AUFWAND

- 3 Jahre (6 Semester) mit je 2 Abenden pro Woche (Dienstag und Freitag)

GEBÜHREN

- 125,– € pro Monat
  bzw. 750,– € pro Semester
- 150,– € Einschreibegebühr
  (bis zum 30.06.: 50,– €)
- 475,– € Prüfungsgebühr
  nach dem 6. Semester

ANSPRECHPARTNER*INNEN

Diplom-Betriebswirt*in (VWA)

Rémy Ryélandt
0761 38673-17
ryelandt@vwa-freiburg.de

Olivia Bruck
0761 38673-13
bruck@vwa-freiburg.de

Bachelor of Arts (B.A.)

Corina Florenzky
0761 38673-10
florenzky@vwa-bs.de

INFOVERANSTALTUNGEN

Aktuelle Termine finden Sie unter vwa-freiburg.de/betriebswirt/

Aufgrund der besseren Lesbarkeit wird in der vorliegenden Broschüre vereinzelt die männliche Sprachform verwendet. Dies soll im Sinne der sprachlichen Vereinfachung als geschlechtsneutral zu verstehen sein.

einfach. online. weiterbilden.

- ✓ Zeit & Kosten sparen
- ✓ live & interaktiv dabei sein
- ✓ Top-Dozent*innen erleben
- ✓ sich mit Mitstudierenden austauschen
- ✓ vom Wissen der VWA profitieren

ONLINE STUDIEREN BEI DER VWA

Unsere Web-Vorlesungen finden **live und damit interaktiv** statt: Über Bildschirm und Lautsprecher Ihres Endgeräts (Computer, Tablet oder Smartphone) folgen Sie Ihren Dozent*innen und können sich mit ihnen und den anderen Teilnehmenden austauschen und interagieren – genau wie in einer Präsenzveranstaltung!

Jeweils vor Semesterstart erhalten Sie von uns den Link zur Teilnahme. Sie können dann ganz einfach von zu Hause, unterwegs oder von Ihrem Arbeitsplatz aus an der jeweiligen Vorlesung teilnehmen.

Diese werden über Cisco WebEx übertragen. Für einen garantiert reibungslosen Ablauf empfehlen wir ihnen den Download der **App Webex.**

TECHNISCHE VORAUSSETZUNGEN

Zur Teilnahme brauchen sie lediglich:

- eine stabile Internetverbindung
- einen PC, Laptop, Tablet oder Handy
- einen aktuellen Internetbrowser
- Lautsprecher, Kopfhörer o. Headset

Weitere Informationen sowie ein Video-Tutorial finden Sie auf der Website des Veranstalters:

vwa-freiburg.de/web-seminare

VWA

VWA Business School

Institut der Steinbeis School
for Real Estate and Management

Ideal für VWA-Studierende oder Absolventen

BACHELOR OF ARTS (B.A.) MANAGEMENT*

Vertiefungen: General Management oder Digital Leadership

Erweitern Sie Ihre betriebswirtschaftlichen Fachkenntnisse aus dem VWA-Studium und krönen Sie Ihre Karriere mit dem staatlich anerkannten akademischen Abschluss Bachelor of Arts (B.A.) in Management! Das Bachelor-Studium der VWA Business School ist ideal für alle VWA-Absolvent*innen und die aktiv Studierenden. Denn mit nur wenigen zusätzlichen Präsenztagen, Online-Unterricht, Projektarbeiten und Selbststudium sind Sie schon fast am Ziel! Der Studiengang ist modular aufgebaut. So können Sie Ihre Zeit weitgehend frei einteilen und den Studienzeitplan Ihrer beruflichen und privaten Situation individuell anpassen.

Der Bachelor of Arts (B.A.) bietet als anerkannter und akkreditierter akademischer Abschluss der Steinbeis Hochschule den Absolventinnen und Absolventen beste Perspektiven für eine erfolgreiche Zukunft.

PRAXISORIENTIERT STUDIEREN

Unser Bachelor-Studium für Berufstätige mit den wählbaren Vertiefungen General Management oder Digital Leadership bietet ideale Anschlussmöglichkeiten nach einer abgeschlossenen Berufsausbildung. Dafür müssen Sie nicht aus Ihrem Beruf aussteigen – ganz im Gegenteil: Sie nutzen das Studienwissen und diesbezügliche Umsetzungsaufgaben zum Transfer in den beruflichen Alltag. Unsere Tutorinnen und Tutoren begleiten Sie kontinuierlich während Ihres gesamten Studiums.

Studienbeginn ist jährlich im April und Oktober, die Anmeldung ist jederzeit möglich.

INHALTE & ABLAUF

Im Grundlagenbereich werden Kenntnisse der Betriebswirtschaftslehre, Volkswirtschaftslehre und der Rechtslehre vermittelt.

Im Anschluss wird das Wissen im jeweiligen Schwerpunktbereich erweitert: General Management oder Digital Leadership.

Eine **studienbegleitende Projektarbeit** sichert den notwendigen Transfer zwischen wissenschaftlichen Inhalten und der beruflichen Praxis.

So werden Sie zielgerichtet zur **Bachelorarbeit** sowie dem damit verbundenen Projektabschluss geführt.

ZIELSETZUNG

Der akademische Abschluss Bachelor of Arts (B.A.) erweitert Ihre Chancen am Arbeitsmarkt. Sie empfehlen sich mit diesem Studienabschluss für verantwortliche Fach- und Führungsaufgaben. Ihre Qualifikation ist so breitgefächert, dass Sie in allen Wirtschaftszweigen hervorragende Ein- und Aufstiegschancen haben. Gleichzeitig stellen Sie mit diesem Abschluss Motivation und Durchhaltevermögen unter Beweis.

ANRECHNUNG IHRER BISHERIGEN QUALIFIKATIONEN

Sie haben schon einen oder mehrere berufsqualifizierende Abschlüsse erlangt, Fortbildungen im kaufmännischen Bereich absolviert oder bereits ein Studium hinter sich? Lassen Sie Ihre beruflichen und/oder akademischen Leistungen von uns auf Anrechnung prüfen und sichern Sie sich dadurch besonders günstige Konditionen und verkürzte Studienzeiten.

Durch bereits erbrachte anrechenbare Studienleistungen reduzieren sich die Studiengebühren um bis zu 45 % und die Studiendauer um bis zu 18 Monate.

#INFORMIERTBLEIBEN

Alle Seminarthemen und Termine *digital* erhalten!

PERSÖNLICH | AKTUELL | UNVERBINDLICH

- ✔ Termine und Weiterbildungsinfos per E-Mail erhalten
- ✔ Themenbereiche individuell auswählen
- ✔ Immer auf dem Laufenden bleiben

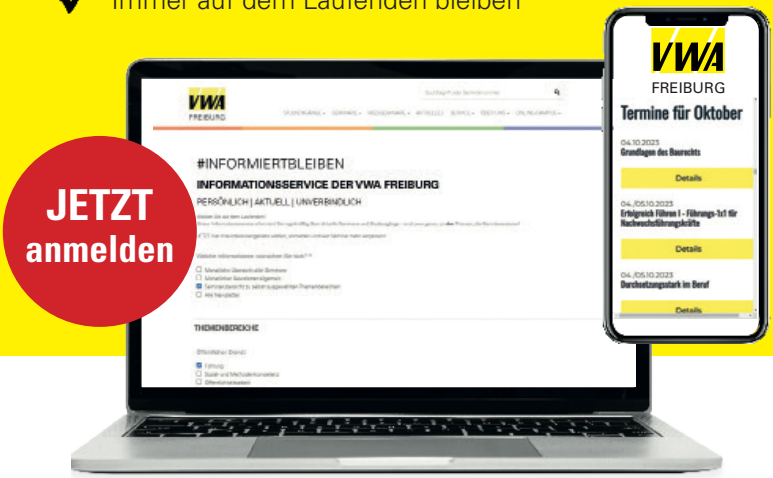

JETZT anmelden

vwa-freiburg.de/informiert-bleiben

VWA Freiburg
Haus der Akademien
Eisenbahnstraße 56
79098 Freiburg
Telefon: 0761 38673-0
Telefax: 0761 38673-98

Folgen Sie uns auf

vwa-freiburg.de

Stand: November 2025